SECRETARÍA DE HÁBITAT Y ORDENAMIENTO TERRITORIAL

PARROQUIAS POR ADMINISTRACIÓN ZONAL DISTRITO METROPOLITANO DE QUITO

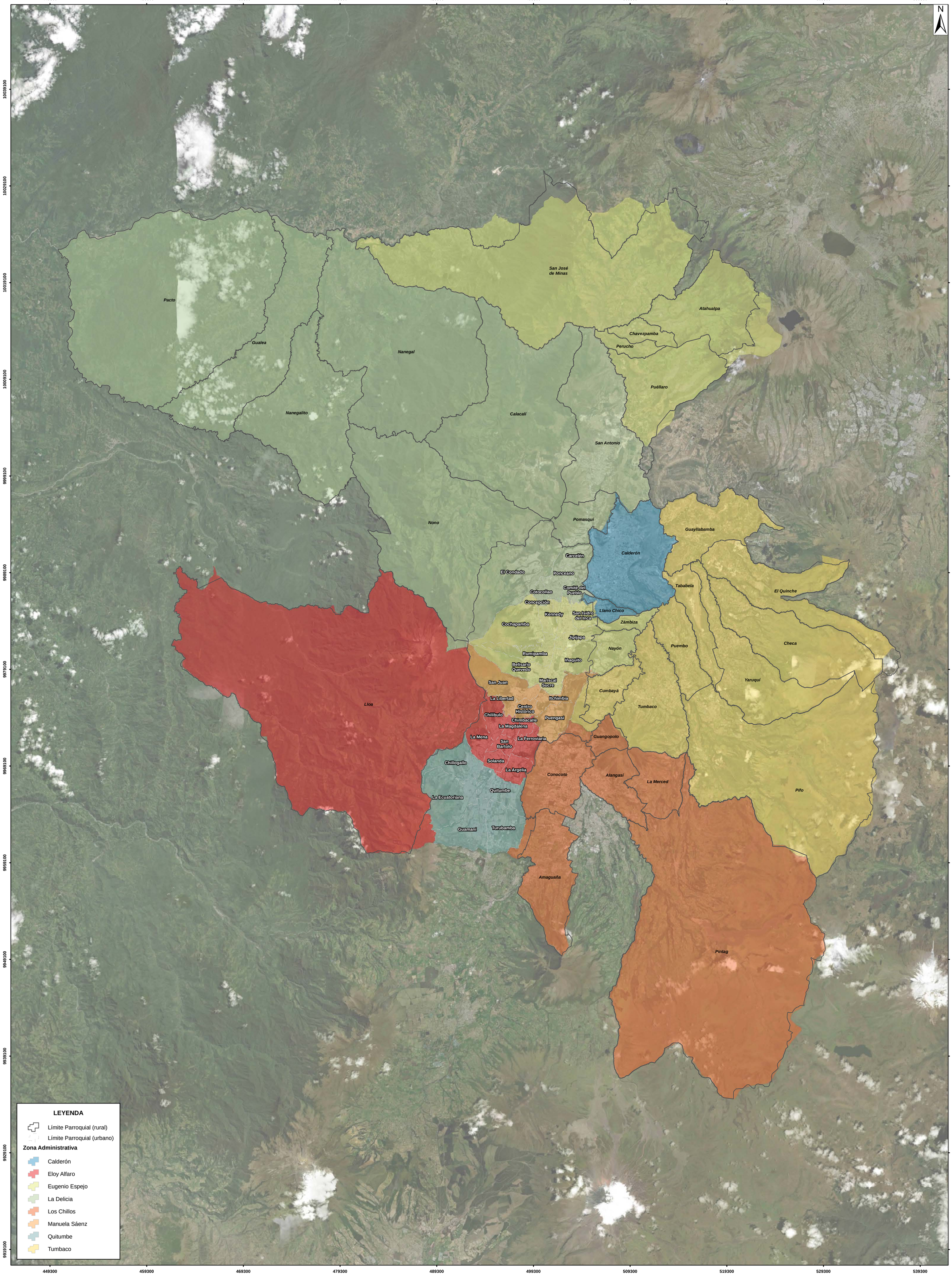

ELABORACIÓN:	FUENTE:	FECHA:	SISTEMA DE PROYECCIÓN	ESCALA:
Dirección Metropolitana de Ordenamiento Territorial	- Administración zonal y parroquias urbanas: Distrito Metropolitano de Quito. (2000). Ordenanza de Zonificación Nro.002 - 2000. - Parroquias rurales: Secretaría Técnica del Comité Nacional de Límites Internos asumida por el Ministerio de Gobierno (2022). Trazado de límites territoriales. Escala 1:50.000 y 1:5.000.	18/1/2024	SIRES-DMQ	1:180.000

0 2,5 5 10 15 20
kilómetros